

QUÉ SUCEDE

CUANDO USTED DONA PLASMA:

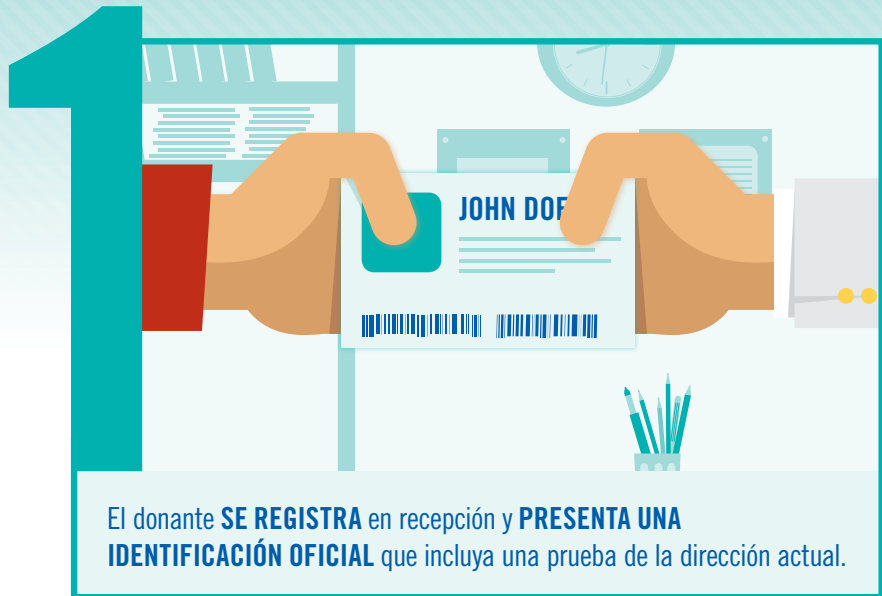

El donante **SE REGISTRA** en recepción y **PRESENTA UNA IDENTIFICACIÓN OFICIAL** que incluya una prueba de la dirección actual.

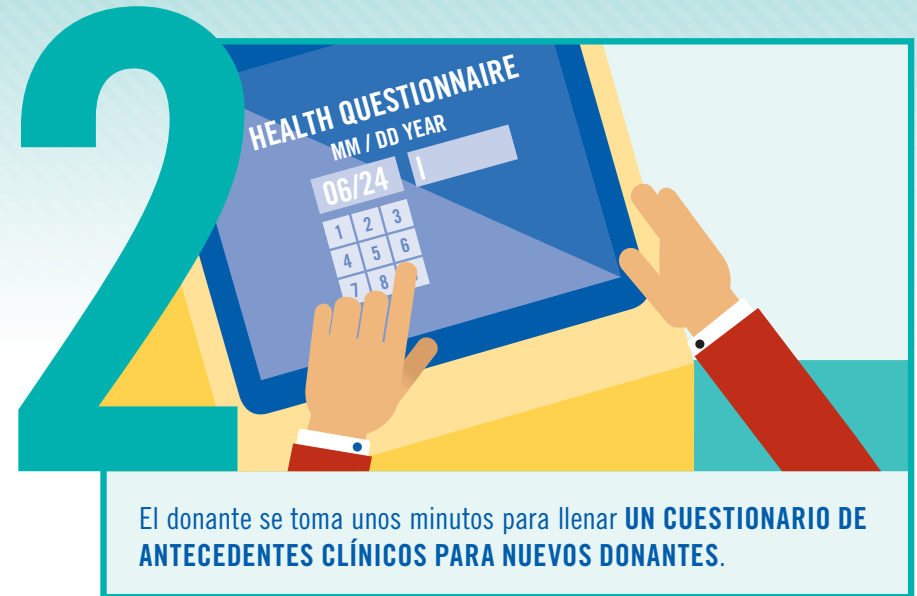

El donante se toma unos minutos para llenar **UN CUESTIONARIO DE ANTECEDENTES CLÍNICOS PARA NUEVOS DONANTES**.



El donante se somete a una evaluación médica, a los análisis de sangre iniciales y se efectúa una verificación en el Registro Nacional de Donantes Rechazados.

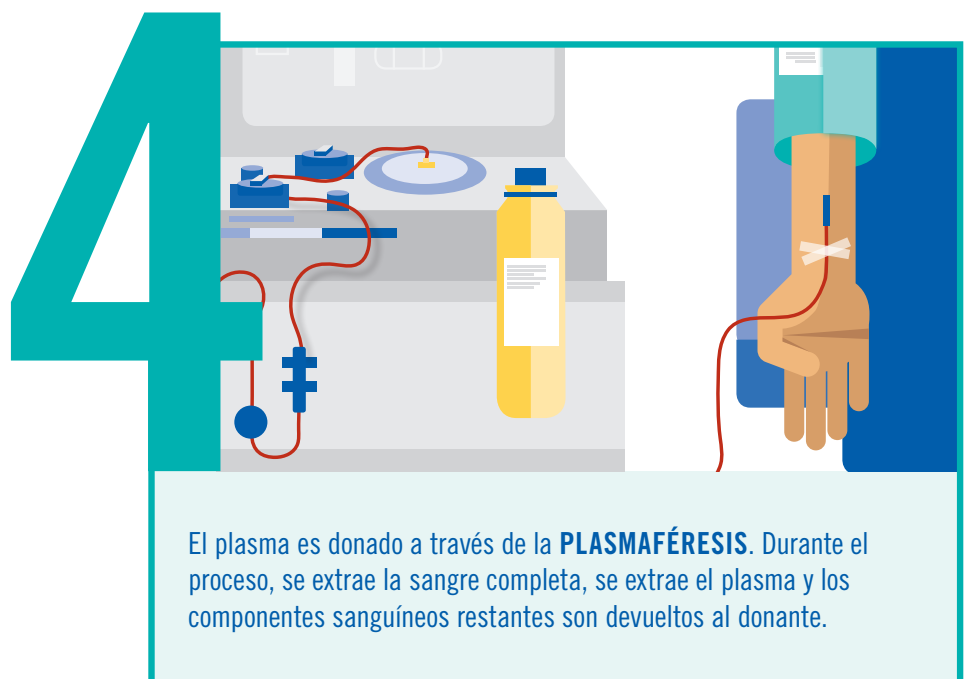

El plasma es donado a través de la **PLASMAFÉRESIS**. Durante el proceso, se extrae la sangre completa, se extrae el plasma y los componentes sanguíneos restantes son devueltos al donante.

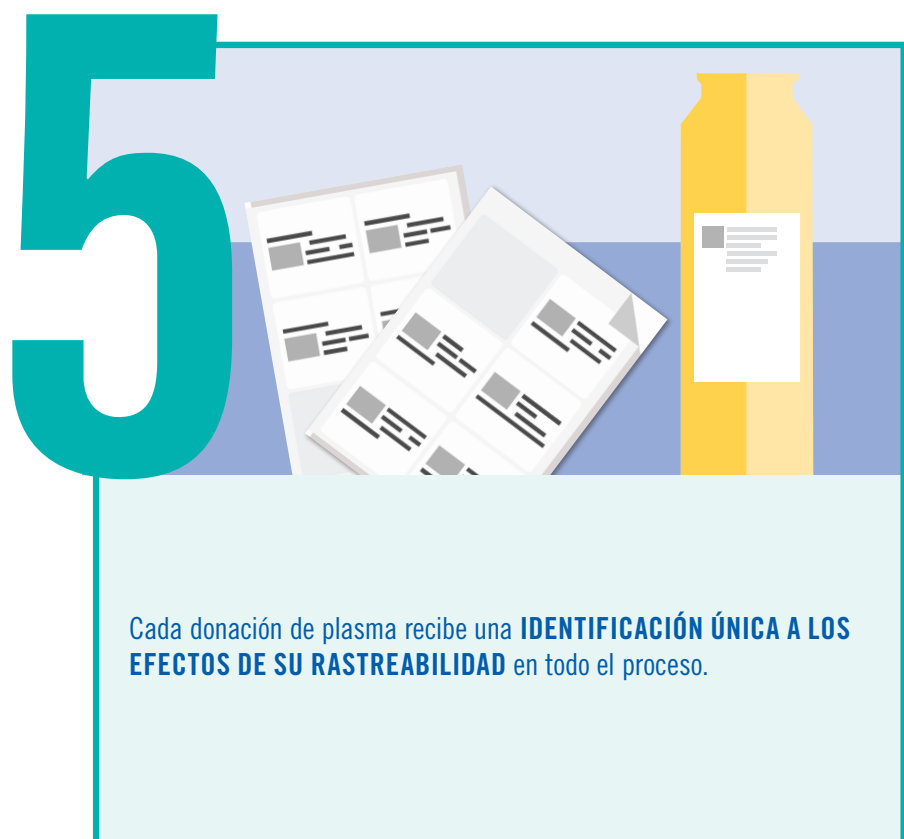

Cada donación de plasma recibe una **IDENTIFICACIÓN ÚNICA A LOS EFECTOS DE SU RASTREABILIDAD** en todo el proceso.

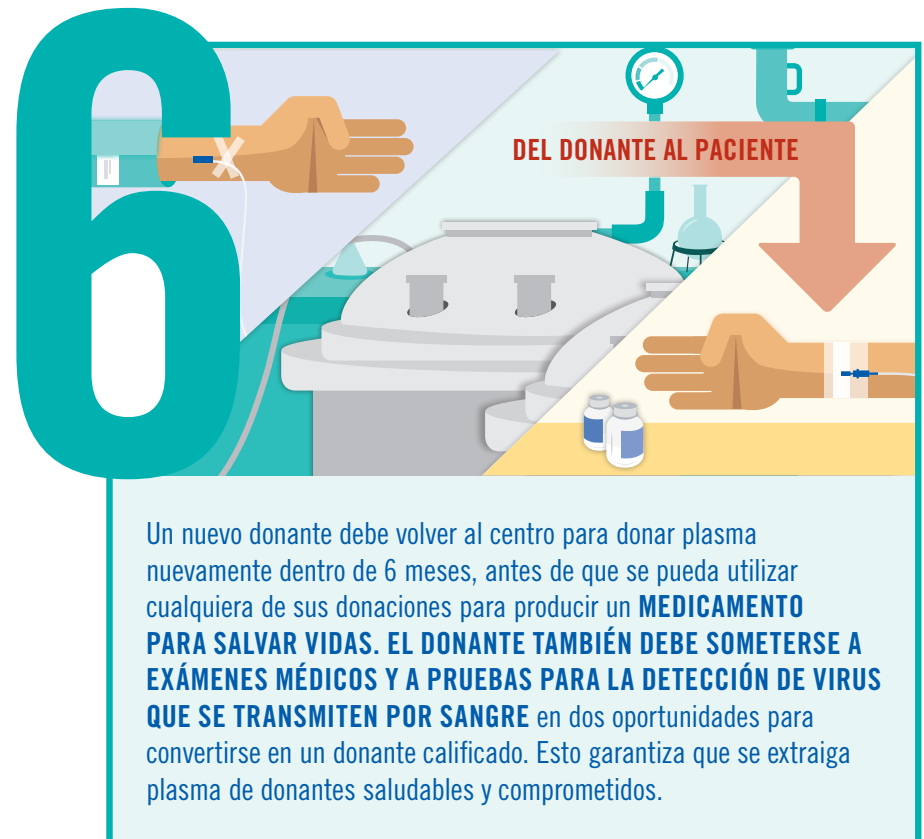

Un nuevo donante debe volver al centro para donar plasma nuevamente dentro de 6 meses, antes de que se pueda utilizar cualquiera de sus donaciones para producir un **MEDICAMENTO PARA SALVAR VIDAS**. **EL DONANTE TAMBIÉN DEBE SOMETERSE A EXÁMENES MÉDICOS Y A PRUEBAS PARA LA DETECCIÓN DE VIRUS QUE SE TRANSMITEN POR SANGRE** en dos oportunidades para convertirse en un donante calificado. Esto garantiza que se extraiga plasma de donantes saludables y comprometidos.